

Automatizarea procesului procure – to - pay

23 iunie 2020

Silvana Helal, Enterprise Concept

REETA MITTECH

Agenda

- 1 Introducere
- 2 Despre noi
- 3 Procure – to - pay
- 4 Concluzii
- 5 Q&A

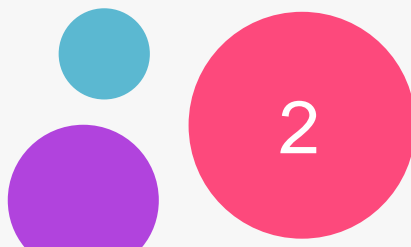

1



Introduzione

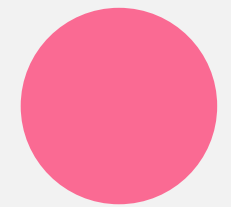

DESPRE NOI

Fondata in 2005, Enterprise Concept este recunoscuta pentru capacitatea de a crea o legatura covalenta intre **Consultanta de Management si executia IT**, asigurand sinergia perfecta intre **strategie manageriala** si **cele mai avansate tehnologii** care pot sta la baza transformarii organizatiilor publice si private.

15 ani



Consultanta
de
business

65



Consultanti
de
business si IT

150



Proiecte
implementate
cu succes in retail



REDUCERE

Reducem costuri
operationale
semnificative



CRESTERE

Crestem
capacitati de lucru



IMBUNATATIRE

Imbunatatim calitativ
procesele existente
(trasabilitate,
transparenta, viteza)



SUPPORT

Oferim suport in toate
etapele proiectului
(analiza, dezvoltare,
live, post-live)

2



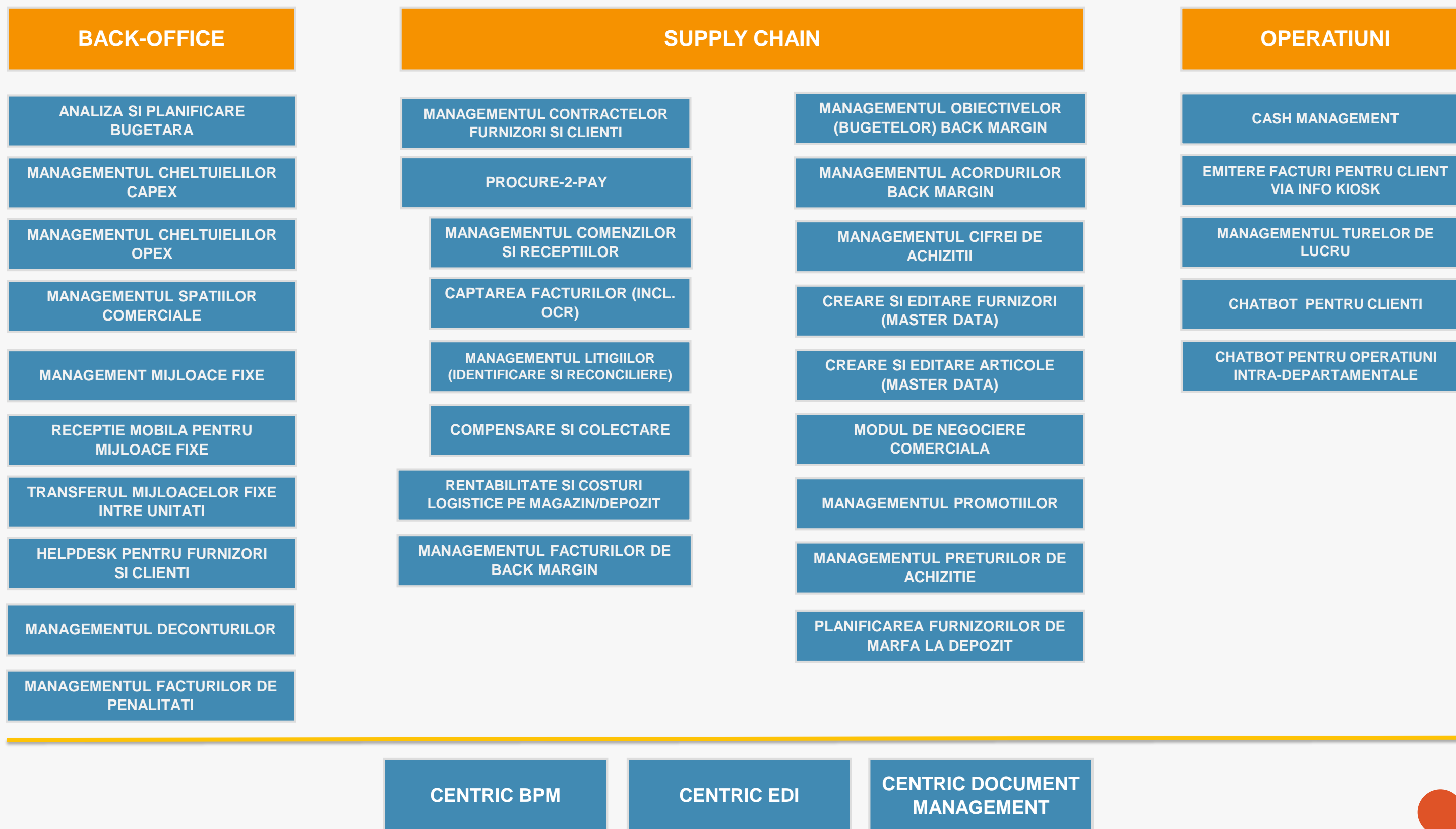

3



Procure – to - pay

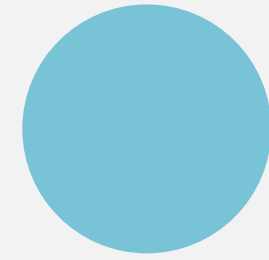
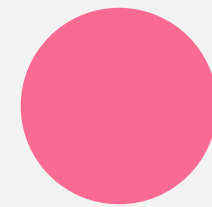

Procure – to – pay – De la **REACTIV** la **PROACTIV**



Managementul aprovizionarii

Managementul livrarilor

Managementul receptiilor

Managementul facturilor

Managementul platilor



Obiectivul platformei **PROCURE – TO – PAY**:

Trasabilitatea

Platforma permite interconectarea mai multor entitati (roluri / departamente / procese) in scopul unei trasabilitati extinse. Interfatarile permit monitorizarea in timp real si ajustari de procese in mod proactiv.

Flexibilitatea

Platforma Procure – to – pay poate fi conectata la sisteme existente si se adapteaza in mod facil la optimizari continue, incorporand tehnologii avansate precum roboti si chatboti sau alerte prin SMS/ Whatsapp.

Automatizarea

Procesele pot fi configurate in mod facil in functie de nevoia de business. Portalul ofera posibilitatea de fixare a unui numar nelimitat de reguli de business astfel incat sa acopere nevoi operationale complexe.

Securitatea

Platforma procure-to-pay beneficiaza de o securitatea ridicata permitand includerea rolurilor terte pe proces (de exemplu furnizori).

Modulul de aprovizionare

The screenshot displays a software interface for the procurement module. It features two tables of purchase orders and a confirmation dialog box.

Table 1: Purchase Orders

Nr. Comanda	Referinta la Contract	Data Solicitare	Cantitate	UM	Pret unitar	Moneda	Valoare	Data Livrarii	Motiv*	Status	Actiuni
<input type="checkbox"/> 4500353391											
<input type="checkbox"/> 4500353391	460000747/2018.02.13	29/07/2019	1.00	Buc	7,484.0	EUR	7,484.0	12/08/2019		Acceptat	...
<input type="checkbox"/> 4500353391	460000747/2018.02.13	29/07/2019	1.00	Buc	5,042.0	EUR	5,042.0	12/08/2019		Acceptat	...
<input type="checkbox"/> 4500353391	460000747/2018.02.13	29/07/2019	18.0	Buc	90.0	EUR	1,620.0	12/08/2019	Indicati motivul respingerii*	Respins	...

Table 2: Purchase Orders (Selected)

Nr. Comanda	Descriere	Referinta la Contract	Data Solicitare	Cantitate	UM	Pret unitar	Moneda	Valoare	Data Livrarii	Status	Actiuni
<input checked="" type="checkbox"/> 4500353391											
<input checked="" type="checkbox"/> 4500353391	Serv mentenanta support	46000				7,484.0	EUR	7,484.0	12/08/2019	Acceptat	...
<input checked="" type="checkbox"/> 4500353391	Serv. Ment. Corectiva echipament	46000				5,042.0	EUR	5,042.0	12/08/2019	Acceptat	...

Dialog Box: Solicitarile au fost trimise!

Va multumim pentru timpul acordat, observatiile dumneavoastra sunt foarte importante pentru noi.

Calculul necesarului de stoc in functie de indicatori specifici si lansarea comenzii fie de catre utilizator, fie in mod automat in baza unor reguli de business

Flux de validare a necesarului de stoc (atat intern, cat si cu furnizorul), precum si flux de validare cu furnizorul a intentiei de comanda sau comenzilor ferme

Alerte de tip recomandare in vederea refacerii necesarului de stoc pe baza pe un algoritm de calcul ce poate fi adaptat in functie de nevoia de business a clientului

Modul de livrari

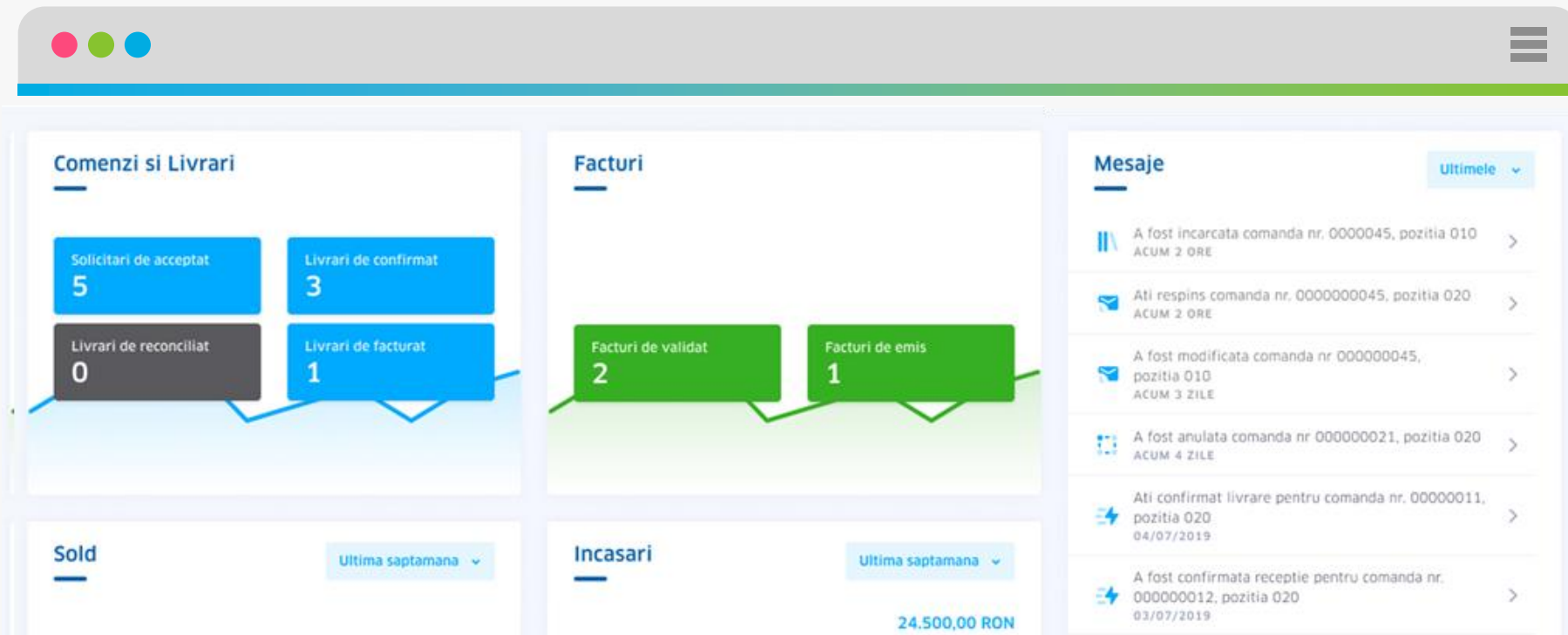

Planificarea si validarea livrarilor cu furnizorii prin intermediul unui calendar de livrare care se actualizeaza in timp real si posibilitatea de incarcare a documentelor de livrare, in format electronic, in avans

Implicarea furnizorilor in procesul de validare si detalieri a transportului si monitorizarea indicatorilor de incadrare in parametrii de livrare (SLA-uri de timp, calitate etc.)

Trasabilitate a statusului de livrare a comenzii sau transportului, de la lansare/ compunere, pana la receptionare.

Modul receptii

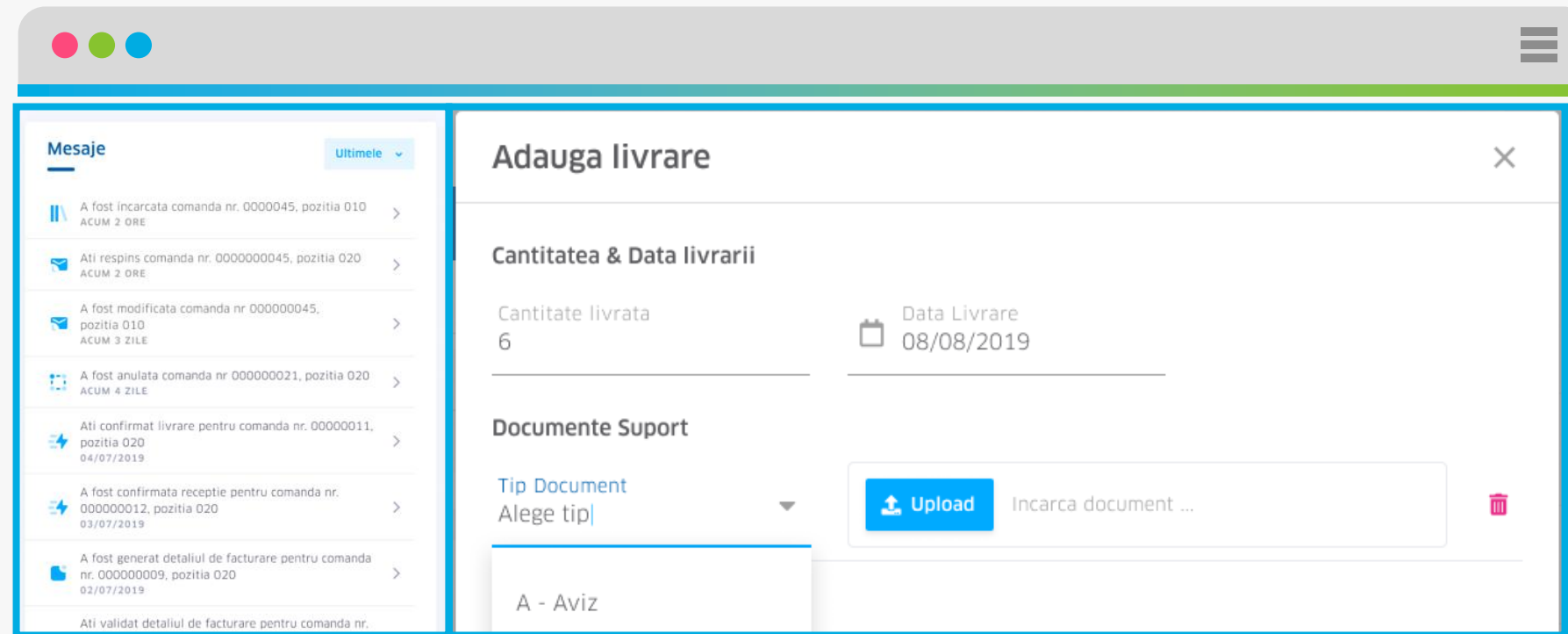

Posibilitatea de marcare a transportului ajuns la destinatie (magazin / depozit) precum si a receptiilor ajunse fizic dar nereceptionate informatic

Notificarea partilor implicate pe proces cu privire la anumite evenimente cheie: receptie in curs / finalizata cu sau fara litigii / livrare respinsa (in afara orelor planificate) / retur solicitat pentru programare

Managementul litigiilor de receptie prin alerte in timp real catre rolurile implicate (aprovizionare, achizitii, responsabili logistici, furnizori, transportatori)

Modul facturi

FACTURA

Furnizor: _____ Data: ZZ/LL/AA Serie si nr. tipizat: 1232122 Nr. intern: 34233
Magazin: _____ Tip: Factura de corectie Cota TVA: 9%
Societate: _____ Comanda: 622829

Valoare fara TVA: 11.212 TVA: 11.212 Valoare cu TVA: 23.334,00

Nr. Crt.	Cod articol	Denumire articol	Cantitate	U.M.	Pret unitar	Discount Cascada %	Taxa Verde	Pret Unitar NET	Valoare	Valoare TVA	Actiuni
1	79008673		10	A	1.000	0	0	1.000,00	10.000,00	900,00	

Captarea facturilor prin multiple canale (EDI, OCR, adaugare prin portal), functionalitate ce ofera flexibilitate in lucrul cu furnizorii

Integrare cu ANAF pentru validarea unor informatii cheie ale furnizorului (status, CUI, regim TVA)

Identificarea automata a diferentelor de pret/ cantitate prin compararea facturilor cu receptiile asociate si flux de reconciliere cu rolurile implicare in subproces

Modul plati

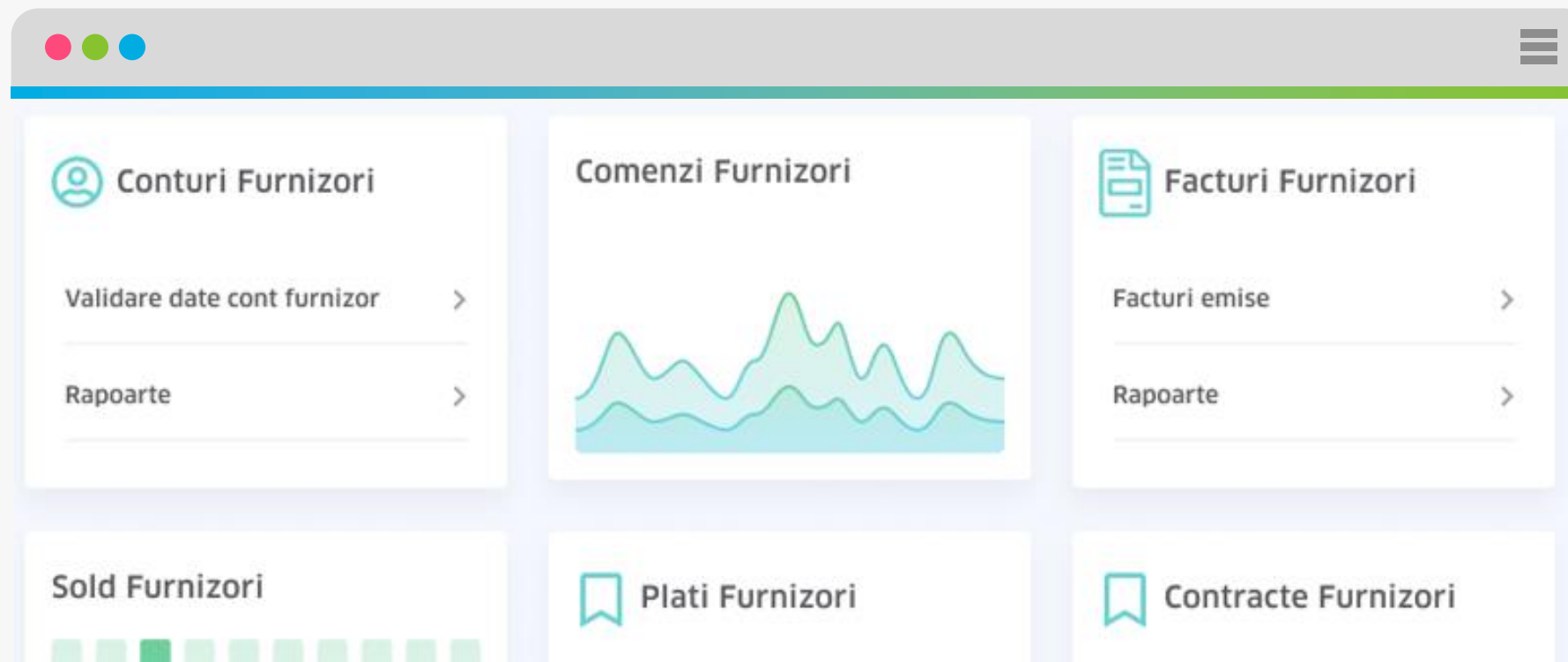

Lansarea automata a propunerilor de plata cu flux de validare intern

Integrare cu sistemele financiare interne si externe (de exemplu cu aplicatii bancare)

Componenta de compensare a facturilor de furnizor cu cele de client in mod automat si de generare a propunerilor de compensare la furnizori

Beneficiile aduse de platforma **PROCURE – TO – PAY**

Posibilitatea de a urmări și monitoriza evenimente și evoluții ale procesului P2P și de a lua acțiuni proactive

Posibilitatea de a implementa procese pentru a preveni orice fel de discontinuitate în activitate

Abilitatea de a genera relații bazate pe încredere între toți partenerii implicați în procesul P2P

Capacitatea de adaptare rapidă la evenimente diverse fără a crește semnificativ costurile operationale

Cresterea calitatii serviciilor în clientul final

Control și posibilitatea de calibrare facilă a proceselor în desfășurare

Comunicare internă și externă îmbunătățită

4



Concluzii

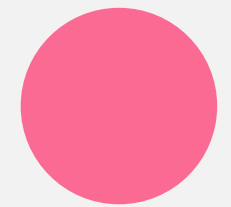

Viziune integrata - Beneficii

Valoare adaugata

Reducerea efortului uman implicat in executarea manuala a activitatilor prin automatizare si acces in timp real la informatii

Cresterea productivitatii prin delegarea activitatilor in timp util, transparenta proceselor si a rolurilor responsabile

Imbunatatirea comunicarii referitoare la procesele in scop si eliminarea comunicarii prin canale care nu permit trasabilitate

Reducerea probabilitatii de eroare

prin inlocuirea task-urilor executate manual cu task-uri executate de sistem.

Trasabilitatea informatiilor in aplicatie

Control si monitorizare

Modul de suport 24/7

Gestioneaza solicitarile de suport ale utilizatorilor interni si externi prin captarea tichetelor si alocare automata pe categorii de probleme, niveluri de severitate si responsabili.

Flux de notificari

Notificari centralizate care permit utilizatorului sau administratorului sa aiba vizibilitate asupra proceselor de business derulate prin portal.

Rapoarte si statistici

Informatii generate automat si in timp real de aplicatie pe baza carora se pot fundamenta decizii de business; istoric activitati

Asistenti virtuali si roboti

Asistenti virtuali tip chatbot

Roboti care pot rula asistati sau neasistati anumite activitati operationale

5

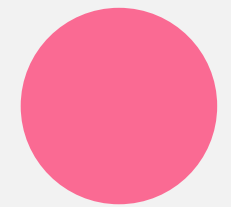

Va multumesc pentru
atentie!

...

